



**SKVADERNS
GYMNASIESKOLA**



Ibland vill jag byta miljö när jag ska plugga. På Skvadern är det lätt att hitta mysiga arbetsplatser, både för att sitta själv och tillsammans med andra.



Att Skvadern har hälsoprofil märks på flera sätt. Förutom skolturneringar och frivilliga idrottspass på lunchen kan du välja att läsa fler idrottskurser.



På Skvadern är det lätt att vara sig själv.



SKVADERNS GYMNASIESKOLA



På Estetiska programmet finns flera inriktningar. Oavsett vilken du väljer kommer du att få möjlighet att visa din talang på riktigt för publik.



Funderar du på att välja NA? På Skvadern har du goda möjligheter att arbeta laborativt.

DET HÄR ÄR SKVADERN

Om skolan

Skvaderns gymnasieskola är en friskola som startade 2002. Idag går det drygt 550 elever på de fyra program som finns hos oss:

- ESTETISKA PROGRAMMET
BILD & FORMGIVNING, MUSIK OCH TEATER
- NATURVETENSKAPSPROGRAMMET
NATURVETENSKAP OCH NATURVETENSKAP & SAMHÄLLE
- SAMHÄLLSVETENSKAPSPROGRAMMET
BETEENDEVETENSKAP OCH SAMHÄLLSVETENSKAP
- EKONOMIPROGRAMMET
EKONOMI OCH JURIDIK

Några av de saker som är typiskt för vår skola är att:

- Du läser få ämnen åt gången.
- Du delar ett mindre arbetsrum med några klasskamrater.
- Du har en skolgård med volleybollplan, basketplan och fina grönområden.
- Du har många valbara kurser att välja bland exempelvis kriminologi, idrottsspecialisering och fotografisk bild.



**SKVADERNS
GYMNASIESKOLA**

WWW.SKVADERN.NU





För dig som är intresserad av företagande och att utveckla dina idéer

Ekonomiprogrammet (EK) är ett högskoleförberedande program som fokuserar på företagande och utveckling i olika former. I utbildningen ingår olika delar som hör till företagande, från historiska förhållanden till utveckling och marknadsföring av nya produkter. Du kommer att läsa om samspelet mellan individ, företag och samhälle. Det innebär att du kan undersöka vad som krävs för att ett företag ska lyckas, men också analyser och bedömningar av juridiska problem, både för privatpersoner och företag.

Ekonomiprogrammet ger dig kunskaper inom företagsekonomi, samt inom ledarskap och organisation. I kurser som Entreprenörskap och företagande får du arbeta både praktiskt och teoretiskt. Utbildningen ger dig också förberedelser och träning i att starta och driva ett företag.

Som elev på ekonomiprogrammet får du starta och driva UF-företag, antingen själv eller tillsammans med några andra. Här får du utveckla din kreativa förmåga, din samarbetsförmåga, ta ansvar och uppleva hela resan från idé till förhoppningsvis framgångsrikt företag!

Vi tycker också att det är viktigt med lärande utanför skolan. Det tar vi del av genom att arbeta med projekt, t ex i samarbete med lokalt näringsliv, studiebesök och genom olika event.



För dig som vill arbeta med estetiska uttryck

På Estetiska programmet (ES) får du fördjupa dig inom kultur och estetik. Det innebär att du under tre år kommer att få uppleva, skapa och analysera olika kulturella evenemang. Att samverka mellan konstarter är en viktig del i utbildningen. Därför arbetar esteterna på skolans tre inriktningar ofta tillsammans.

Förutom de kurser som har med din inriktning att göra, så får du läsa kurser som förbereder dig för fortsatta studier, både inom den estetiska sektorn och inom andra ämnesområden.

Inriktning bild och formgivning

Här får du arbeta med olika tekniker och metoder inom bild- och formområdet, vilket är allt från digitala bilder och foto till måleri, skulptur, design, samt olika hantverk. Du lär dig grunderna för att sedan kunna utveckla din kreativitet, ditt personliga skapande och ett analytiskt tänkande inom bild- och formgivning.

Du kommer att vara med och producera utställningar av olika slag.

Inriktning teater

Inriktningen arbetar med teaterns alla uttrycksformer. Du får grundläggande kunskaper i scenisk gestaltning: skådespeleri, scenografi, kostym, mask, ljud och ljus. Du lär dig att arbeta metodiskt från idé till föreställning och att utveckla din skapande- och upplevelseförmåga. Du kommer att delta i föreställningar inför publik.

Inriktning musik

Vi arbetar med att utveckla ditt musicerande både individuellt och i grupp, digitalt och traditionellt. Under hela året har vi flera tillfällen när vi uppträder för publik. Du utvecklar din förmåga att kommunicera och skapa med hjälp av musik.



För dig som är intresserad av problemlösning och analys

Naturvetenskapsprogrammet (NA) förbereder för fortsatta studier. Här tränar du förmågan att utveckla ett naturvetenskapligt förhållningssätt och förstå sammanhang i vår omgivning. Vårt sätt att arbeta ger dig goda möjligheter att nå dit.

På Naturvetenskapsprogrammet använder du ett undersökande och analyserande arbetssätt. Du tränar på att formulera problem och att söka lösningar. Undervisningen varvar teori och praktik i ett laborativt arbetssätt. Långa arbetspass ger dig möjlighet att starta upp, genomföra och efterarbeta uppgifter och laborationer utan avbrott.

Olika yrkesgrupper inom det naturvetenskapliga området gästföreläser hos oss och vi gör regelbundet studiebesök utanför skolan.

För att skapa helhet i din utbildning samverkar många kurser.

Redovisningsformerna varierar och du får övning i att uttrycka dig väl i både tal och skrift. Språket är viktigt för att kunna kommunicera men används också för att reflektera och utveckla tankarna ännu längre i samspel med andra.

Inriktning naturvetenskap

Inriktningen ger dig fördjupade kunskaper inom biologi, fysik, kemi och matematik.

Inriktning naturvetenskap och samhälle

Förutom ytterligare kunskaper i naturvetenskap, fördjupar du dig här inom samhällskunskap och geografi.



För dig som är intresserad av människor och samhällsfrågor

Samhällsvetenskapsprogrammet (SA) är ett högskoleförberedande program som sätter fokus på samhällsfrågor och samspelet mellan individ och samhälle. Det innebär att vi kan undersöka varför människor faller för gruptryck, varför det är konflikt i Israel och Palestina, eller vad det innebär att Sverige är medlem i EU. Vi studerar även historien bakom dagens situation i världen för att förstå det som händer i dagens samhälle.

Du får utveckla ditt sätt att skriva och göra muntliga presentationer. Du får även träna på att ifrågasätta, formulera problem och tänka kritiskt när du står inför en uppgift, vilket är en bra förberedelse inför arbetssättet på högskola och universitet.

Vi tycker också att det är viktigt med lärande utanför skolan. Det tar vi del av genom bland

annat studiebesök, gästföreläsare eller språk-resor till Spanien, Tyskland och Frankrike och en studieresa till Stockholm under sista läsåret.

Inriktning beteendevetenskap

Beteendevetenskap innebär att fördjupa sin förståelse för människors beteenden, både som enskilda individer, och för människor i olika grupper i samhället. Du läser inriktningskurser i psykologi, kommunikation, samt ledarskap och organisation.

Inriktning samhällsvetenskap

Inriktningen fokuserar på politik och andra samhällsfrågor, både på nationell och på internationell nivå. Du läser fördjupningskurser i samhällskunskap, geografi och religionskunskap.

CHECKLISTA INFÖR VALET

Vad är viktigt för just dig inför ditt val av gymnasieskola? Fyll i nedan utifrån de skolor du väljer bland och fundera på vilka punkter som är viktiga för dig.

	Skvadern	?1	?2
Behöriga lärare	<input checked="" type="checkbox"/>	<input type="checkbox"/>	<input type="checkbox"/>
Mycket låg personalomsättning	<input checked="" type="checkbox"/>	<input type="checkbox"/>	<input type="checkbox"/>
SYV, kurator, skolsköterska, specialpedagog på plats 100%	<input checked="" type="checkbox"/>	<input type="checkbox"/>	<input type="checkbox"/>
Yrkesförberedande program	<input checked="" type="checkbox"/>	<input type="checkbox"/>	<input type="checkbox"/>
Idrottsprogram (NIU, LIU)	<input checked="" type="checkbox"/>	<input type="checkbox"/>	<input type="checkbox"/>
Många idrottskurser att välja: specialidrott, naturguidning	<input checked="" type="checkbox"/>	<input type="checkbox"/>	<input type="checkbox"/>
Många estetiska kurser att välja; foto, bild, musik, teater	<input checked="" type="checkbox"/>	<input type="checkbox"/>	<input type="checkbox"/>
Många fördjupningskurser ex: kriminologi, psykologi, matematik	<input checked="" type="checkbox"/>	<input type="checkbox"/>	<input type="checkbox"/>
Möjlighet att välja flera valbara kurser själv	<input checked="" type="checkbox"/>	<input type="checkbox"/>	<input type="checkbox"/>
Få ämnen åt gången	<input checked="" type="checkbox"/>	<input type="checkbox"/>	<input type="checkbox"/>
Två lektioner per dag	<input checked="" type="checkbox"/>	<input type="checkbox"/>	<input type="checkbox"/>
Traditionellt schema med flera ämnen och korta lektioner/dag	<input checked="" type="checkbox"/>	<input type="checkbox"/>	<input type="checkbox"/>
Mysig och hemtrevlig inomhusmiljö	<input checked="" type="checkbox"/>	<input type="checkbox"/>	<input type="checkbox"/>
Stor gemensam skåphall	<input checked="" type="checkbox"/>	<input type="checkbox"/>	<input type="checkbox"/>
Egen arbetsplats i arbetsrum	<input checked="" type="checkbox"/>	<input type="checkbox"/>	<input type="checkbox"/>
Bra sociala utrymmen för elever (soffor, biljard, tv-spel, pentry)	<input checked="" type="checkbox"/>	<input type="checkbox"/>	<input type="checkbox"/>
Möjlighet för alla elever att använda musiksalar mm	<input checked="" type="checkbox"/>	<input type="checkbox"/>	<input type="checkbox"/>
Fin utomhusmiljö ((skolgård, matplatser, grönområden)	<input checked="" type="checkbox"/>	<input type="checkbox"/>	<input type="checkbox"/>
Egen gymnastiksal, basketplan, hockeyrink, volleybollplan	<input checked="" type="checkbox"/>	<input type="checkbox"/>	<input type="checkbox"/>
Nära centrum	<input checked="" type="checkbox"/>	<input type="checkbox"/>	<input type="checkbox"/>
Bra parkeringsmöjligheter	<input checked="" type="checkbox"/>	<input type="checkbox"/>	<input type="checkbox"/>
Skolcafé	<input checked="" type="checkbox"/>	<input type="checkbox"/>	<input type="checkbox"/>
Möjlighet att välja på flera lunchalternativ i app	<input checked="" type="checkbox"/>	<input type="checkbox"/>	<input type="checkbox"/>
Möjlighet till träning på skolan: idrottsspecialisering, lokaler, lunchpass	<input checked="" type="checkbox"/>	<input type="checkbox"/>	<input type="checkbox"/>
Möjlighet till stresshantering på skolan: yoga, stresshanteringskurs	<input checked="" type="checkbox"/>	<input type="checkbox"/>	<input type="checkbox"/>
Aktiva elevorganisationer (anordnar bl.a turneringar, temadagar)	<input checked="" type="checkbox"/>	<input type="checkbox"/>	<input type="checkbox"/>
Eget...	<input type="checkbox"/>	<input type="checkbox"/>	<input type="checkbox"/>

BESÖK VÅR SKOLA

Det här händer under årskurs 9

Alla elever i Sundsvalls kommun är under det sista året på högstadiet välkomna att besöka oss för att få information och lära känna skolan. Det här görs framförallt vid tre tillfällen:

År 9 besök

Tillsammans med era lärare är ni välkomna att besöka oss och få en första intryck av skolan. De här besöken brukar äga rum strax efter höstlovet. Hos oss träffas vi först tillsammans i aulan och därefter visar elever och lärare runt på skolan och informerar mer om det program du valt att besöka.

Öppet hus

I november hålls öppet hus hos oss på Skvadern. Då pågår aktiviteter i hela skolan och alla elever och lärare finns på plats. Många elever arbetar på med skolarbete för att du ska kunna se vad vi brukar arbeta med i vanliga fall. En del av eleverna är engagerade i underhållning ex. musik och teaterframträdanden, vilket också är något de arbetar med på skolan vanligtvis.

Elev för en dag

Att gå en dag på Skvadern brukar vara det perfekta sättet att lära känna skolan lite bättre. Läs mer om hur det går till på nästa sida.



ELEV FÖR EN DAG

Skulle du vilja veta lite mer innan du bestämmer dig? Då rekommenderar vi att du besöker oss som "elev för en dag". Det kan vara en hel dag eller i vissa fall en halv dag.

Det finns ett begränsat antal platser och det är bara ovannämnda veckor som är aktuella. Kontakta vår Studie- och yrkesvägledare Åsa eller din skolas Studie- och yrkesvägledare om du vill ha hjälp.

Så här kan en dag se ut:

- 8.40 möts du upp i receptionen på Skvadern och går till förmiddagslektionen.
- 11.15 är det dags för lunch.
- 13.00 följer du med till eftermiddagslektionen. Din skoldag slutar ca. 14.30.
- Under dagen sitter du också ned med vår Studie- och yrkesvägledare eller annan personal och har chans att ställa frågor och få mer information om skolan och programmet.

Du kommer under dagen att få:

- se hur undervisningen går till.
- se blockläsning i praktiken.
- sitta med i arbetet på elevrummen.
- få en inblick i vad våra elever gör under raster.
- känna av stämningen på skolan.
- få chans att fråga elever och lärare om livet på Skvadern.

Kontakta Åsa Sundqvist via mail asa.sundqvist@skvadern.nu

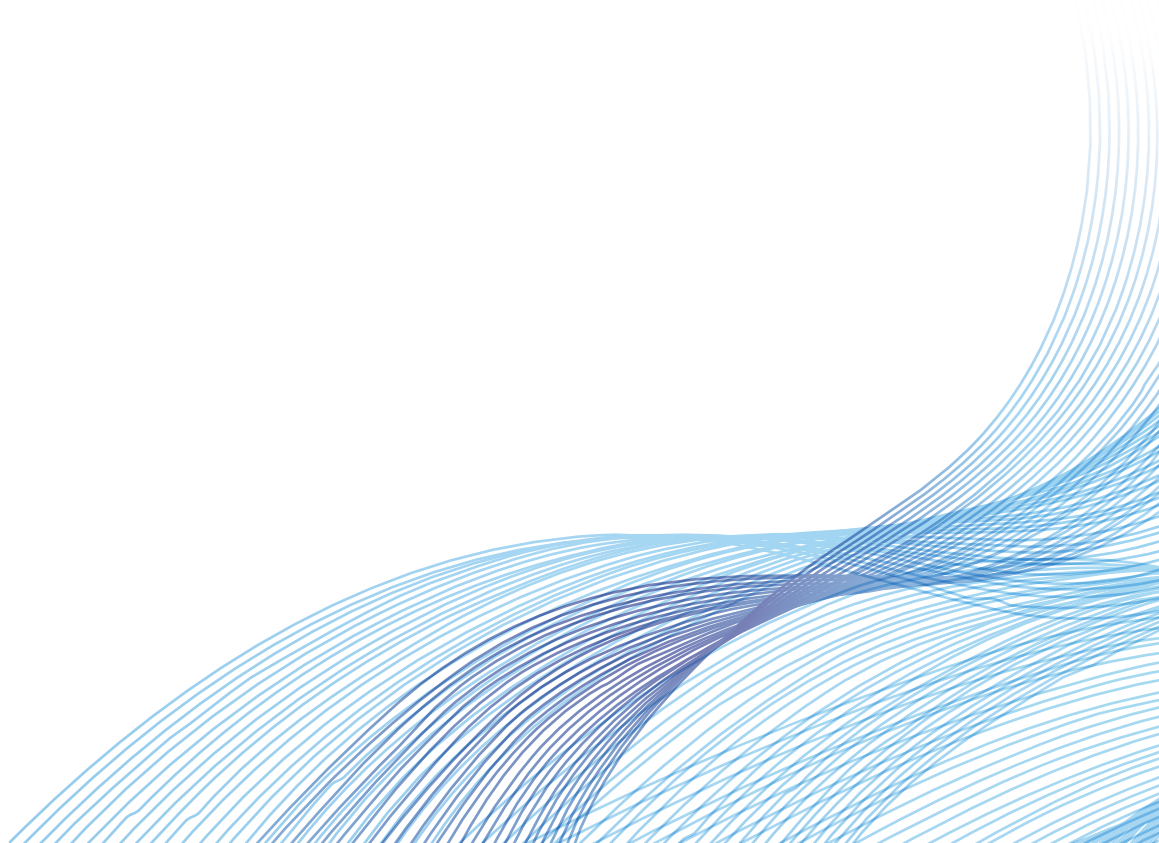

ATT VÄLJA GYMNASIUM

Att välja program och skola

För att få en bra uppfattning om vilken utbildning som passar dig, är det viktigt att besöka flera skolor och program. Då kan du göra ett medvetet val inför gymnasiet. Fundera på vilka ämnen du tycker om och som intresserar dig. Vilka ämnen är du mindre intresserad av? Vilket program ger dig mer av det du gillar och mindre av det du inte gillar? Ibland kommer elever till gymnasiet utan att ha gjort ett genomtänkt val och måste ibland byta, vilket kan bli krångligt.

En bra strategi inför gymnasievalet är alltså att välja ett program som intresserar dig. Då ökar trivseln och studierna går bättre. Välj sedan Individuella val-/Programfördjupnings-kurser för en bredare behörighet om du vill ha det.

Högskoleförberedande program

Ett högskoleförberedande program ska förbereda dig för vidare studier. Det innebär flera teoretiska kurser. Alla högskoleförberedande program ger grundläggande behörighet till vidare studier på högskola och universitet.

De högskoleförberedande programmen vi har på Skvadern är:

- Ekonomiprogrammet inriktning ekonomi - Utmärkande för programmet är kurser inom företagsekonomi, entreprenörskap och matematik
- Estetiska programmet, inriktning bild och form, teater eller musik - Utmärkande för programmet är kurser inom vald inriktning
- Naturvetenskapsprogrammet, inriktning naturvetenskap eller natur- och samhällsvetenskap - Utmärkande för programmet är kurser inom matematik, biologi, kemi och fysik
- Samhällsvetenskapsprogrammet inriktning beteendevetenskap eller samhällsvetenskap - Utmärkande för programmet är kurser inom historia, samhällskunskap, sociologi

Val inom programmet

När du valt skola och program kommer du att välja till kurser som individuellt val och programfördjupning. Då kan du välja att fokusera på kurser som ger särskild behörighet, välja kurser utifrån dina egna intressen, eller välja kurser som ger meritpoäng (matematik, moderna språk och engelska).

Yrkesprogram

Yrkesprogram passar dig som vill komma in på arbetsmarknaden inom en viss bransch direkt efter gymnasiet. I utbildningen ingår praktik och flera kurser är av praktisk karaktär.

Alla skolor som har yrkesprogram erbjuder ett tillvalspaket som ger grundläggande högskolebehörighet. Genom att välja till det får du även högskolebehörighet från ett yrkesprogram.

Vi har inga yrkesprogram på Skvadern men flera andra skolor i kommunen har det. Om du tror att ett yrkesprogram kan passa dig får du information på respektive skola.

Att läsa vidare efter gymnasiet

Grundläggande behörighet för att söka vidare till högskola/universitet innebär att du har läst ett högskoleförberedande program eller yrkesprogram med behörighetskurser. Du måste ha minst betyget E i kurser motsvarande 2250p av programmets totalt 2500 poäng. Några kurser kräver lägst E för högskolebehörighet: Matematik 1, Engelska 5 och 6 samt Svenska 1, 2 och 3. (I de här kurserna får du alltså inte ha F.) Du måste även ha ett gjort ett godkänt gymnasiearbete, vilket du gör i årskurs 3.

Universitet och högskola

När du söker in till högskola/universitet behöver du grundläggande behörighet men ofta även särskild behörighet. Då du har läst de kurser som du behöver är du behörig att söka. Det är med dina betyg du "tävlar" med andra om platserna. Det finns många utbildningar som endast kräver grundläggande behörighet.

Yrkeshögskola

Utbildningarna på yrkeshögskolor är anpassade efter arbetsmarknaden och är inriktade mot ett specifikt yrke.

Det krävs grundläggande behörighet och ibland särskild arbetslivserfarenhet eller särskilda kurser.



**SKVADERNS
GYMNASIESKOLA**

Kungsvägen 21, 856 40 Sundsvall
Telefon: 060-64 49 00, info@skvadern.nu
www.skvadern.nu